EXPLORA SCIENCE CENTER

Frankfurt Science Center
EXPLORA
Museum+Wissen+Tech+Arts

EVENTS
IM EXPLORA SCIENCE CENTER

Veranstaltungsräume für FirmenEvents, PresseKonferenzen, Vorträge, Konferenzen, Seminare, Get Together, Party, Essen, aber auch private Veranstaltungen, wie Geburtstage oder Hochzeiten.

Im Rahmen von Events können Führungen im EXPLORA Science Center gebucht werden.

Visuelle Phänomene und optische Täuschungen sind die Spezialität des EXPLORA, dem einzigen Privatmuseum Frankfurts. Die Besucher werden auf eine Reise geschickt, um die Rätsel rund um Illusion und Wahrnehmung zu ergründen. Optische Illusionen, Stereoskopische Kunst, Holographie, Anamorphosen, Vexierbilder, Sogenannte Unmögliche Mathematische Figuren, Magic Eye-Motive und ... und ... und...

.... die beste skyline....
die intelligenteste location
www.EXPLORA.de
fon 069 78 88 88

KUBUS Ebene 5

Frankfurt Science Center
EXPLORA
Museum+Wissen+Tech+Arts

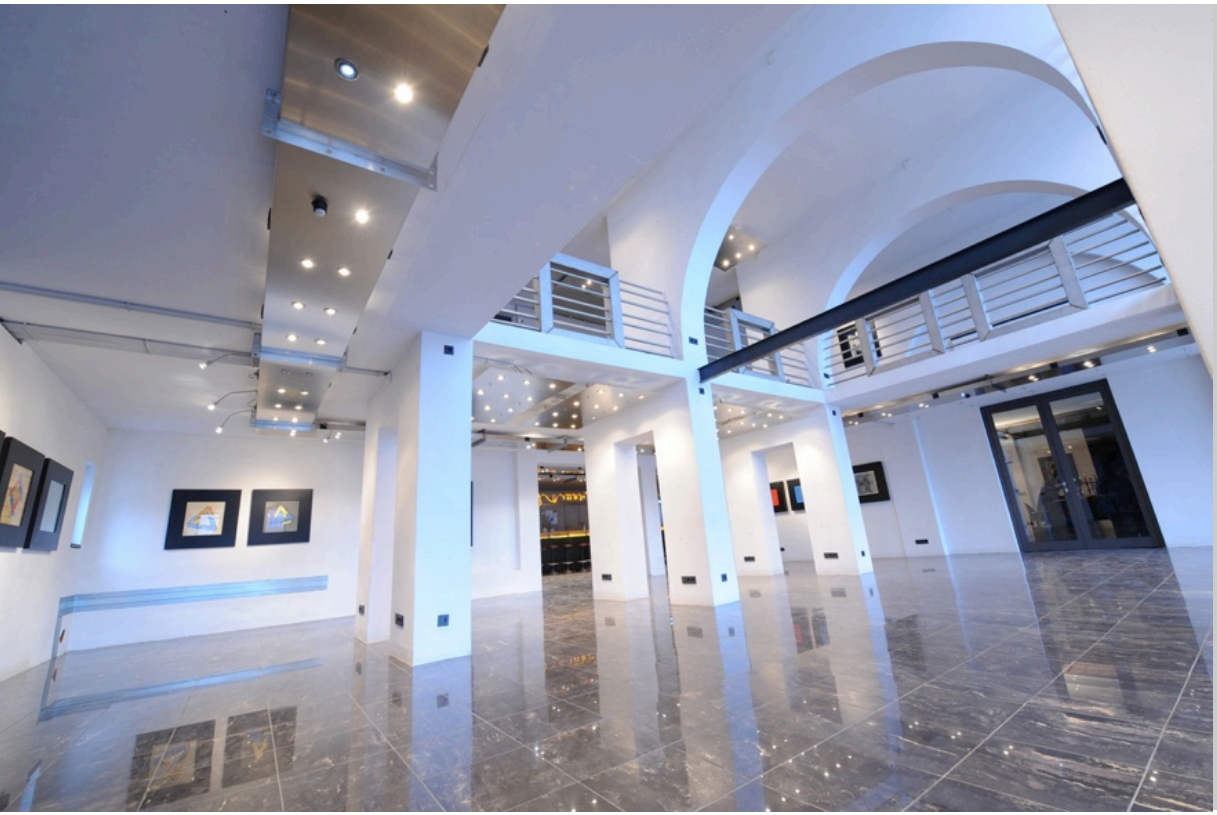

Grundfläche	ca. 240 qm
Raumhöhe	3,00 m
Kapazität	150 plus
Ausstattung	- 6 m BarTheke mit Spüle, Kühlung, Zapfanlage und 15 BarHocker - Beleuchtung dimmbar - soundproof - kostenfreies WLAN - Starkstrom 16A, 24A, 32A - WC Damen / WC Herren - separate Treppe als Verbindung zur Galerie

Der modern gestaltete und mit römischen Bögen ausgestattete Kubus hat eine große Fensterfront zur Südseite mit Blick auf die Frankfurter Skyline.

An den Wänden befinden sich OriginalKunstWerke zu Themata, die im Museum zu sehen sind: Interferenzen, Sog. Unmögliche Mathematische Figuren und PyramidenAnamorphosen.

KUBUS Ebene 5

Frankfurt Science Center
EXPLORA
Museum+Wissen+Tech+Arts

GALERIE Ebene 6

Frankfurt Science Center
EXPLORA
Museum+Wissen+Tech+Arts

Grundfläche	ca. 170 qm
Raumhöhe	3,00 m
Kapazität	80 Personen
Ausstattung	- soundproof - Beleuchtung dimmbar - kostenfreies WLAN - Starkstrom 16A, 24A, 32A - WC Damen / WC Herren - separate Treppe als Verbindung zum Kubus

Die modern gestaltete und mit römischen Bögen ausgestattete Galerie hat ebenfalls eine große Fensterfront zur Südseite mit Blick auf die Frankfurter Skyline.

An den Wänden befinden sich KunstWerke von Jos de Mey, Horst Baerenz-Cao sowie Sandro Del-Prete.

GALERIE Ebene 6

Frankfurt Science Center
EXPLORA
Museum+Wissen+Tech+Arts

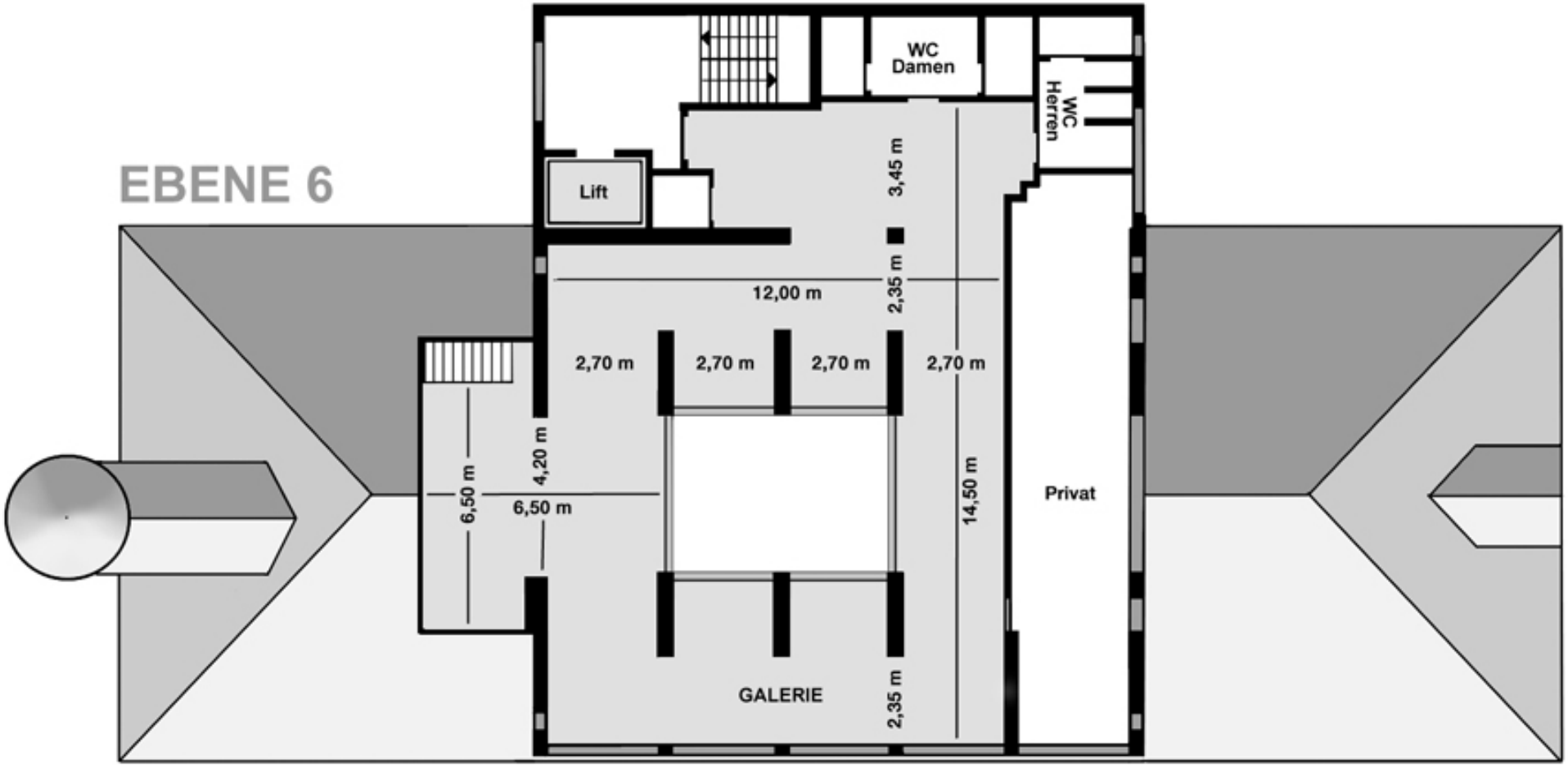

DACHTERRASSE Ebene 7

Frankfurt Science Center
EXPLORA
Museum+Wissen+Tech+Arts

Grundfläche	ca. 200 qm
Kapazität	200 Personen
Ausstattung	- Starkstrom 16A, 24A, 32A - Wasseranschluss

Mit mediterranem Flair und grandiosem Blick auf die Frankfurter Skyline besticht die Dachterrasse in Ebene 7.

DACHTERRASSE Ebene 7

Frankfurt Science Center
EXPLORA
Museum+Wissen+Tech+Arts

Terrasse Ebene 1

Frankfurt Science Center
EXPLORA
Museum+Wissen+Tech+Arts

Grundfläche	144 qm
Kapazität	120 Personen
Ausstattung	großer AussenGrill

Die überdachte Terrasse neben dem Eingang des Museums bietet einen idealen Platz für Get Together, Empfänge und Sommerfeste.

MUSEUM Ebene 1, 2, 3, und 4

Frankfurt Science Center
EXPLORA
Museum+Wissen+Tech+Arts

Eine Vielzahl unterschiedlicher Möglichkeiten auf allen 4 Ebenen

- Ebene 1 Museum
- Ebene 2 Museum
- Ebene 2 Haseria (mit Dürer-Hasen von Ottmar Hörl)
- Ebene 2 Cafeteria
- Ebene 3 Museum
- Ebene 3 separater Tagungsraum für bis zu 30 Personen
- Ebene 4 Museum

Raumhöhe:
Ebene 1, 2 und 3 - 2,60 m
Ebene 4 - 3,00 m

Zusätzlich zum Event können individuelle Führungen durch die Ausstellung des EXPLORA Science Center gebucht werden.

MUSEUM Ebene 1

Frankfurt Science Center
EXPLORA
Museum+Wissen+Tech+Arts

MUSEUM Ebene 2

Frankfurt Science Center
EXPLORA
Museum+Wissen+Tech+Arts

MUSEUM Ebene 3

Frankfurt Science Center
EXPLORA
Museum+Wissen+Tech+Arts

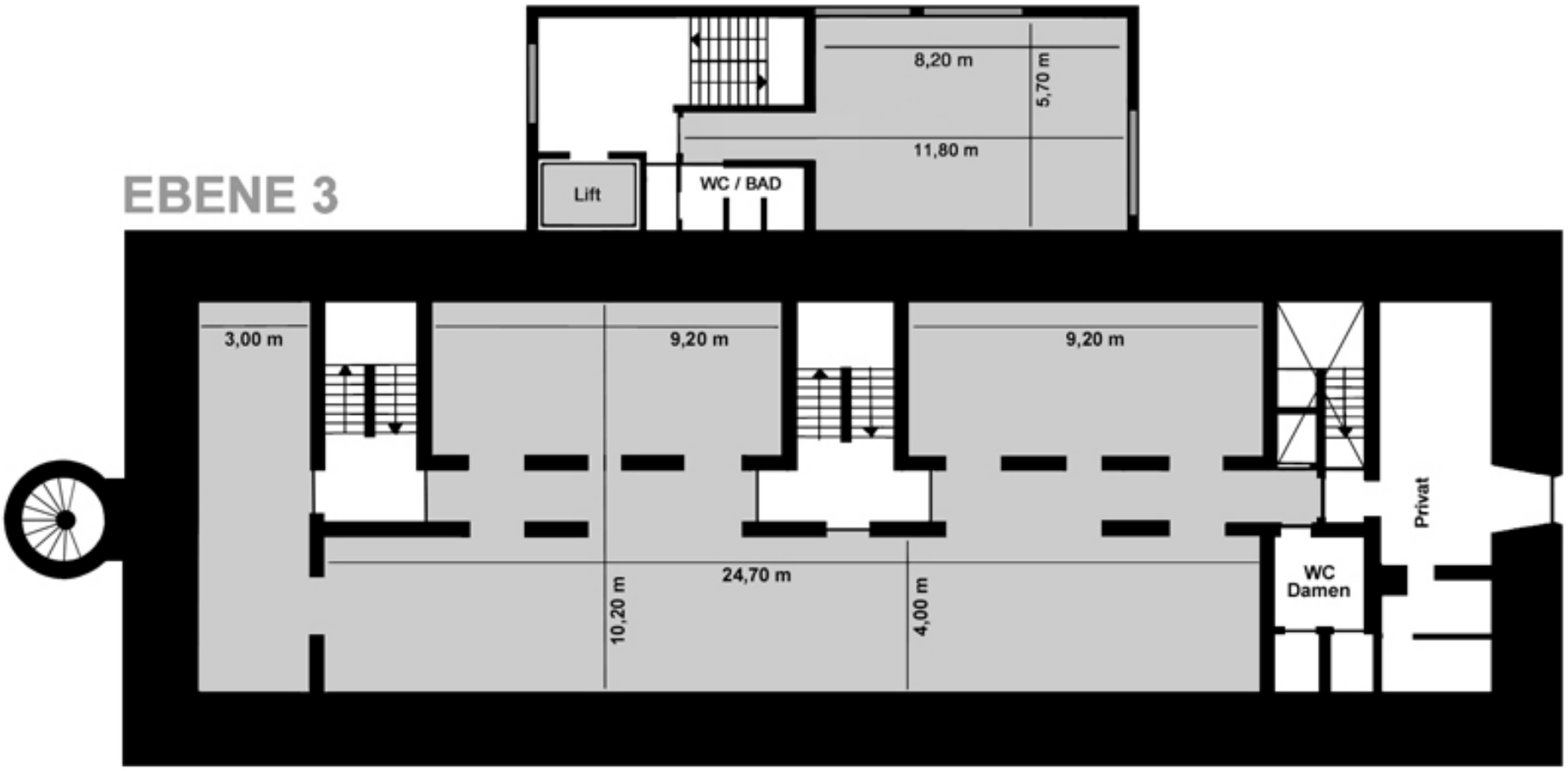

MUSEUM Ebene 4

Frankfurt Science Center
EXPLORA
Museum+Wissen+Tech+Arts

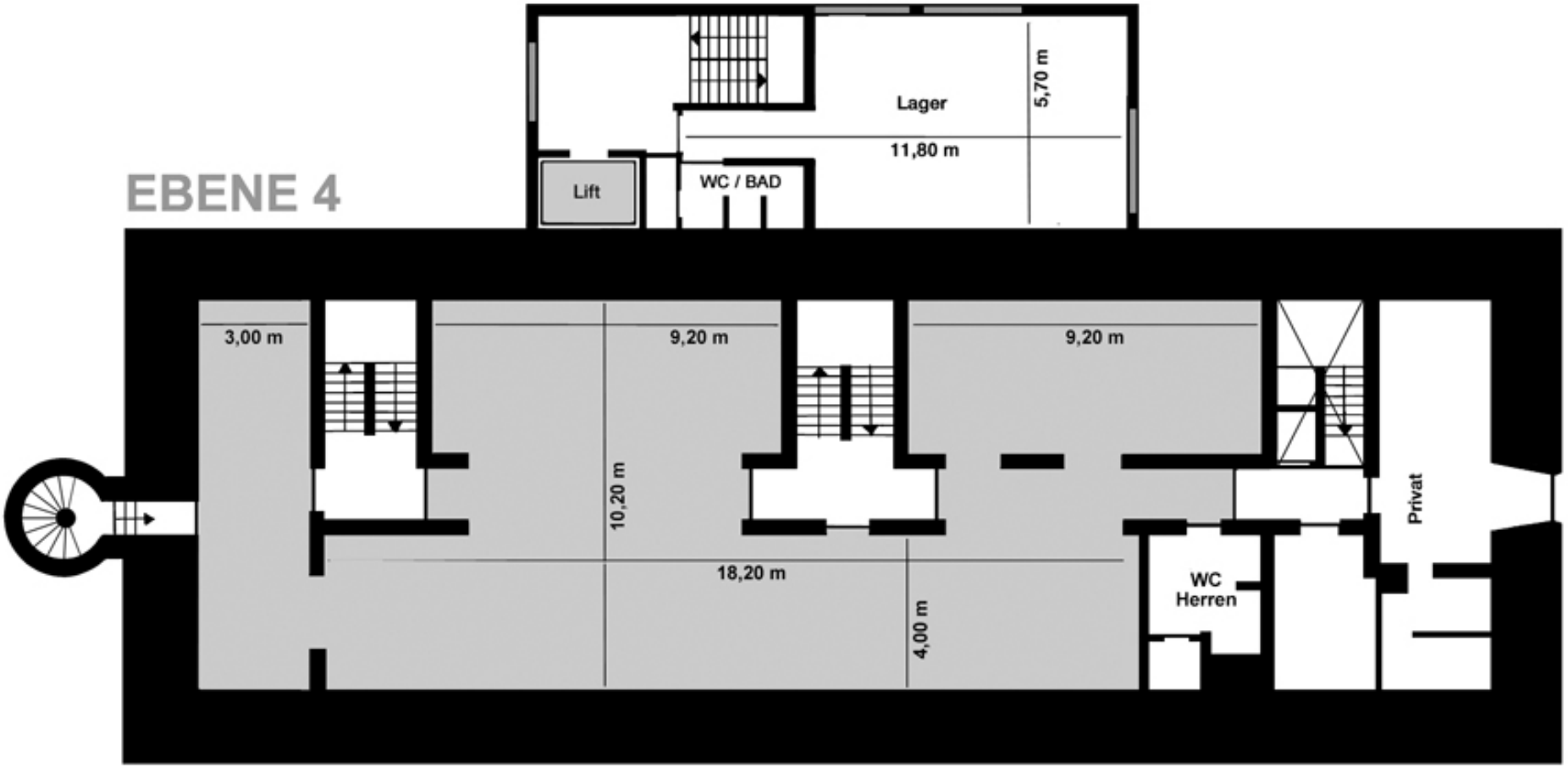

UNSERE PREFERRED PARTNER

Frankfurt Science Center
EXPLORA
Museum+Wissen+Tech+Arts

FPS CATERING | quality delivered

www.fps-catering.de

DIE GABEL
catering & events

www.die-gabel.com

ALHAMBRA
maurisch - spanische Tapasbar

www.alhambra-tapas.de

in der EXPLORA

BALZER & CO.
MIT SINN SINNEN

www.balzerundco.de

KREATIV
catering & events

www.kreativ-catering.de

SINUS
EVENT-TECHNIK

www.sinus.de

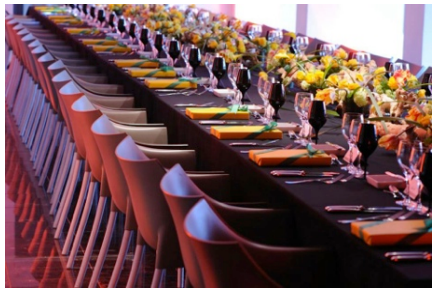

ALLGEMEINE INFOS

Frankfurt Science Center
EXPLORA
Museum+Wissen+Tech+Arts

vorhandenes Mobiliar:

6 Tische 140 x 70 cm für BankettBestuhlung

10 BankettTische 140 x 80 cm für BankettBestuhlung

20 Tische 140 x 40 cm für parlamentarische Bestuhlung

111 Stühle Dr. No von Philipp Starck

BierzeltGarnituren

Starkstrom (16A, 24A, 36A) auf allen Ebenen

kostenfreies WLAN auf allen Ebenen

Separater Zugang über romantischen Turm von Ebene 1 bis zu Ebene 4 und 5

Anlieferung über separaten Eingang von SchwarzburgStrasse 25

WC in Ebene 2, 3, 4, 5 und 6

SchwerlastFahrstuhl (1,40 x 2,00 x 2,20 m) für 16 Personen

ANFAHRT

Frankfurt Science Center
EXPLORA
Museum+Wissen+Tech+Arts

<u>Mit Auto und Bus</u>

Navigation Auto: 60318 Frankfurt, LortzingStrasse 15
Navigation Reisebus: 60318 Frankfurt, LenauStrasse 77

Von Westen: BAB NordWestKreuz, Miquelallee bis NibelungenPlatz, rechts in die Friedberger LandStrasse, 1. Ampel rechts in die GlauburgStrasse, WeberStrasse rechts, SchwarzburgStrasse rechts, LortzingStrasse rechts, 20 m rechts

Von Osten: AllenRing, OstPark bis RohrbachStrasse, links in die GlauburgStrasse, WeberStrasse rechts, SchwarzburgStrasse rechts, LortzingStrasse rechts, 20 m rechts

Kostenfreie Parkplätze

Kostenfreie Elektrotankstelle aus eigener Photovoltaik- und Windkraftanlage

<u>Mit öffentlichen Verkehrsmitteln</u>

U5 Haltestelle GlauburgStrasse

Tram 12 und 18 Haltestelle RohrbachStrasse / Friedberger LandStrasse

Bus 30 Haltestelle RohrbachStrasse / Friedberger LandStrasse

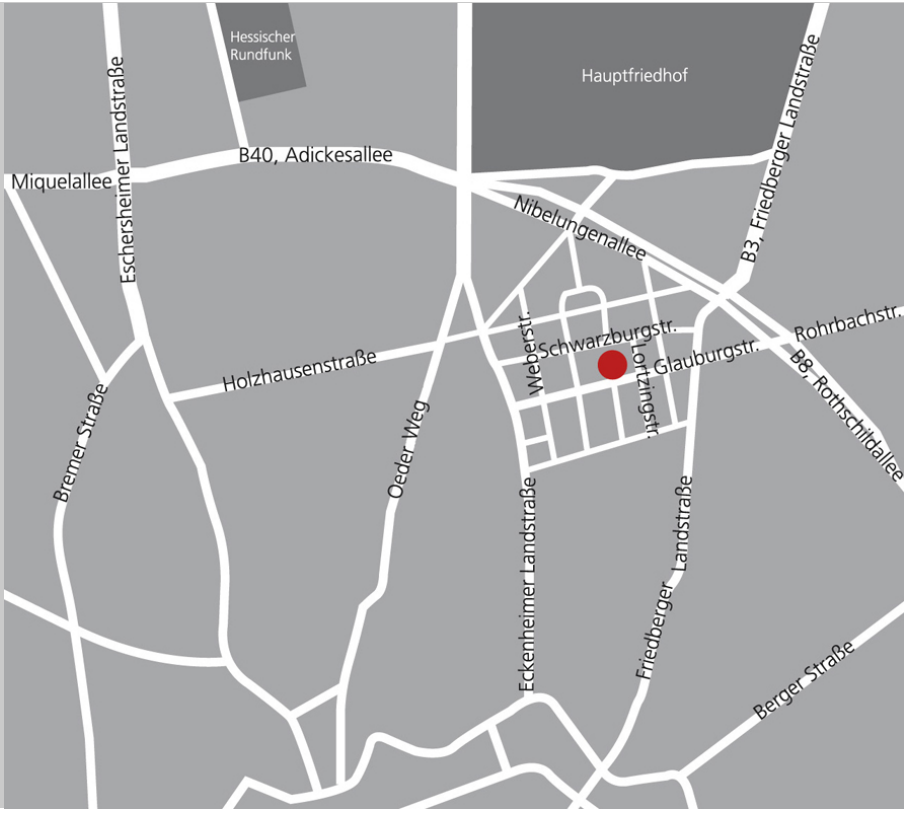

KONTAKT

Frankfurt Science Center
EXPLORA
Museum+Wissen+Tech+Arts

EXPLORA SCIENCE CENTER FRANKFURT

LortzingStrasse 15, 60318 Frankfurt

Gerhard O. Stief

fon 069 78 88 88, email@explora.de, www.explora.de

Museumsgründer Stief hat den II. WeltkriegsBunker seit 1995 mit viel Liebe zum Detail ausgebaut und modernisiert. Bei umfangreichen Umbauarbeiten wurden weitere Räume für die Eventlocation geschaffen.
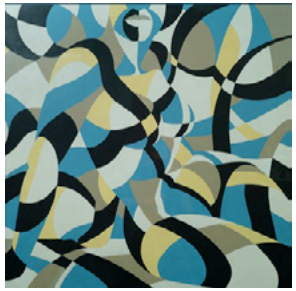
Die EXPLORA stellt die weltweit größte Sammlung von 3D-Kunst, Stereografie und Holografie aus, zusätzlich zu vielen physikalischen und mathematischen Experimenten.